

## Περιεχόμενα Μελωδιών και CD

### 1η Ενότητα

1) Κερκυραϊκός Χορός .....	Ελληνικό Δημοτικό .....	4
2) Καζάσκα .....	Ρωσικός Χορός .....	5
3) Ανοιξη .....	A. Vivaldi .....	6

### 2η Ενότητα

1) Il Barbiere di Siviglia .....	G. Rossini .....	7
2) El Condor Pasa .....	Τραγούδι Ανδεων .....	7

### 3η Ενότητα

1) Happy Birthday .....	Αμερικάνικο Τραγούδι ..	7
2) Στένια Ράζιν .....	Ρωσικό Τραγούδι .....	8
3) Toreador Song .....	G. Bizet .....	8

### 4η Ενότητα

1) Rondo alla Turca .....	W. A. Mozart .....	9
2) La Donna e Mobile .....	G. Verdi .....	10

### 5η Ενότητα

1) Ουγγρικός Χορός No 5 .....	J. Brahms .....	11
2) Σ' αγαπώ γιατί είσαι ωραία .....	Ελληνικό Παραδοσιακό ..	11

### 6η Ενότητα

1) Minuet .....	J.S. Bach .....	12
-----------------	-----------------	----

### 7η Ενότητα

1) Greensleeves .....	Αγγλικό Τραγούδι .....	13
2) The House of the Rising Sun .....	Αμερικάνικο Τραγούδι ..	13

### 8η Ενότητα

1) Bridal Chorus .....	R. Wagner .....	14
2) Serenata .....	F. Schubert .....	14

### 9η Ενότητα

1) Largo .....	A. Dvorak .....	15
2) Ave Maria .....	F. Schubert .....	16

### 10η Ενότητα

1) Habanera (from Carmen) .....	G. Bizet .....	17
2) Minuet in G .....	L. Boccherini .....	18

### 11η Ενότητα

1) La Cucaracha .....	Λατινοαμερικάνικο .....	19
2) Matilda .....	Λατινοαμερικάνικο .....	20

### 12η Ενότητα

1) The Cotton Mill Blues .....	Αμερικάνικο Τραγούδι ..	21
2) Another Shade of Blue .....	Αμερικάνικο Τραγούδι ..	22

### 13η Ενότητα

1) The Entertainer .....	S. Joplin .....	22-23
--------------------------	-----------------	-------

### 14η Ενότητα

1) Γιατί δε Λες το Ναι .....	M. Χιώτης .....	24
2) Το Λουλουδάκι του Μπαχτσέ .....	Ελληνικό Δημοτικό .....	24
3) Ο Καιρός των Τσιγγάνων .....	Σέρβικο Τραγούδι .....	25

### 15η Ενότητα

1) Ο Χορός των Σπαθιών .....	A. Khatchaturian .....	26-27
2) Ρωμραίος και Ιουλιέτα .....	P.I. Tchaikovsky .....	28

### 16η Ενότητα

Danse .....	J.S. Bach .....	33
-------------	-----------------	----

### 17η Ενότητα

Σαμώτισσα .....	Δημοτικό .....	36
Νύχτωσε Χωρίς Φεγγάρι .....	A. Καλδάρα .....	37

### Άλμπουμ Μελωδιών

Αρμενάκι .....	Νησιώτικο .....	40-41
Μήλο μου Κόκκινο .....	Δημοτικό .....	42-44
Ο Μενούσης .....	Δημοτικό .....	45
Τζιβαέρι .....	Νησιώτικο .....	46
Γιάννη μου .....	Δημοτικό .....	47
March From Aida .....	G. Verdi .....	48
Czardas .....	Monti .....	49
Summertime .....	G. Gershwin .....	50-52

1-1

# Κερκυραϊκός Χορός

ORCHESTRA: Clarinet RHYTHM: Off

Δέκατα Έκτα

Ρυθμικό Σχήμα

θέση άρση

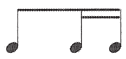

θέση άρση

Κλίμακα D (Ρε Ματζόρε)

1-2

# Καζάσκα

Ρωσικός Χορός

ORCHESTRA: Flute RHYTHM: 2/4 Folk

1-3

# Άνοιξη

A. Vivaldi

ORCHESTRA: Strings RHYTHM: 8 beat Pop

2-1

# Il Barbiere di Siviglia

G. Rossini

ORCHESTRA: Organ RHYTHM: 8 beat Pop

Ρυθμικό σχήμα

accent > τονισμός της νότας