

Μαντήλι καλαματιανό

Συρτός καλαματιανός.

Μέτρο μεικτό τριμερές (7/8): ♩. ♩ ♩

Κλίμακες: υπερμείζονα, δωρική/αιολική, χρωματική μείζονα (φυσικής 6ης).

Υπερμείζονα: μείζονα/μυξολυδική. Ισοκράτης τονικής I.

Κλίμακα/Αρμονία:

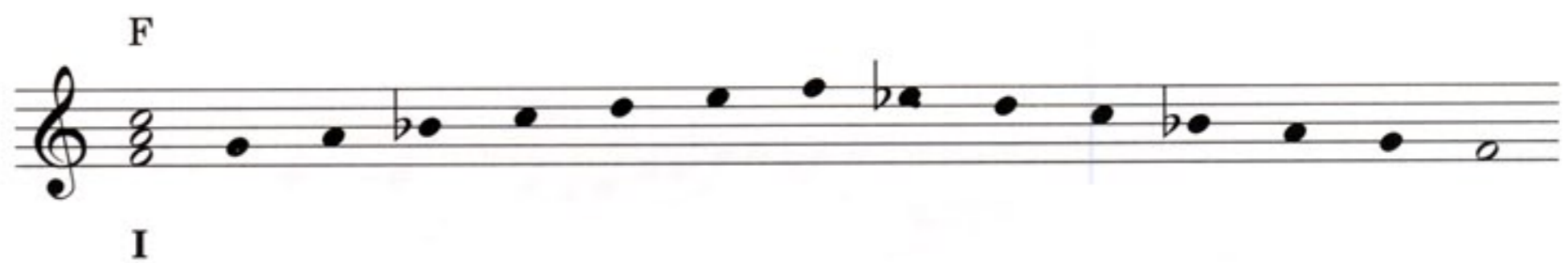

Δωρική/αιολική. Βασική πτωτική σχέση: υποτονική προς τονική $\flat VII \rightarrow Im$.

Κλίμακα/Αρμονία:

Χρωματική μείζονα (φυσικής 6ης). Βασική πτωτική σχέση: υποτονική προς τονική $\flat VIIIm \rightarrow I$.

Κλίμακα/Αρμονία:

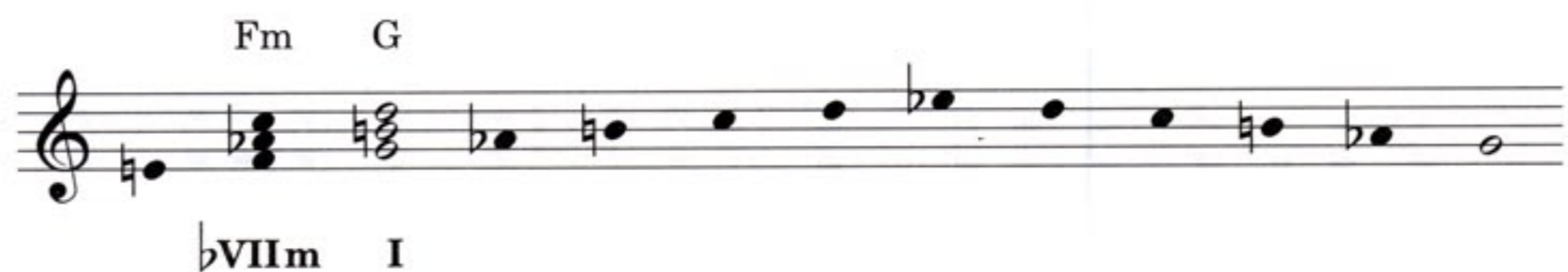

Μαντήλι καλαματιανό

♩ = 126

Μαντήλι καλαματιανό

Gm

Μα - ντή - λι — κα - λα - μα - τια - νό - φο - ρείς στον άσπρο σου λα - μό. — Να

Fm G Fm G

σε — χα - ρεί να σε χα - ρεί — ε - κεί - νος — που σε λα - χτα - ρεί. —

G

Έ - λα που - λί μου έ - λα αν — μ'α - γα - πάς κι ε - μέ - να,

Fm G

πες το μά - τια μου — το να δεν θά 'βρεις άλλ - λον σαν — κι ε - μέ. E -

Gm F Gm F

σύ 'σαι έ - νας ή - λιος φεγ - γά - ρι λα - μπε - ρό, — μου θά - μπω - σες το

Gm F Gm

φως μου και δεν μπο - ρώ να ι - δώ, α - μάν, — και δεν μπο - ρώ — να ι - δώ. —

1. Μαντήλι καλαματιανό φορείς στον άσπρο σου λαμό.
 Να σε χαρεί εκείνος που σε λαχταρεί.
 Έλα πουλί μου έλα, αν μ' αγαπάς κι εμένα,
 πες το μάτια μου το να, δεν θά 'βρεις άλλον σαν κι εμέ.
 Σαν πας στην Καλαμάτα και έρθεις με το καλό,
 φέρε μου ένα μαντήλι να δέσω στο λαμό.

2. Στην Καλαμάτα ήπια νερό και δεν μ' αφήσαν να σε δω.
 Να σε χαρεί εκείνος που σε λαχταρεί.
 Έλα πουλί μου έλα, αν μ' αγαπάς κι εμένα,
 πες το μάτια μου το να, δεν θά 'βρεις άλλον σαν κι εμέ.
 Εσύ 'σαι ένας ήλιος φεγγάρι λαμπερό,
 μου θάμπωσες το φως μου και δεν μπορώ να ιδώ.