

# ΠΑΡΑΡΤΗΜΑ

## ΠΑΙΧΝΙΔΙΑ ΜΕ ΤΟΥΣ ΜΟΥΣΙΚΟΥΣ ΣΩΛΗΝΕΣ BOOMWHACKERS

Ελισσάβετ Περακάκη & Μαρίνα Μίντζα

fagotto books

# Δαχτυλίδι

Παιδικό τραγούδι

13

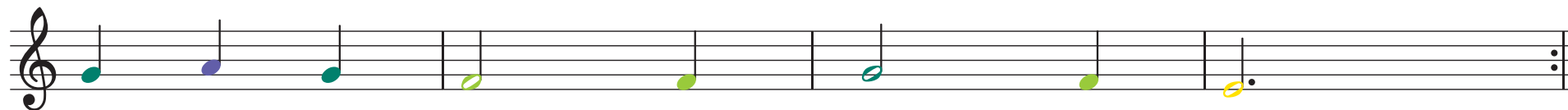

# Twinkle - Twinkle

Παιδικό τραγούδι

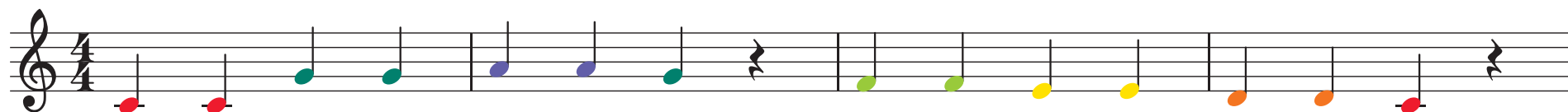

# Frère Jacques

Παιδικό τραγούδι

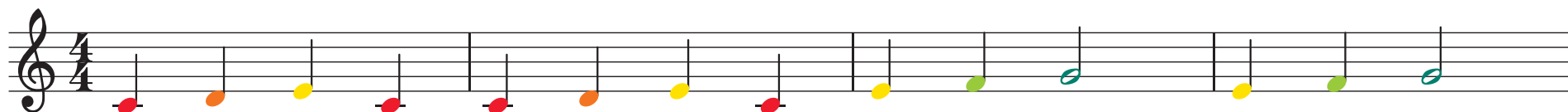

## ΜΟΥΣΙΚΟ ΠΑΙΧΝΙΔΙ 4

### Ηχοϊστορία

4  
σελ. 28

### Τράμπα τραμπαλίζομαι

Παιδικό τραγούδι  
(πρώτα μέτρα)

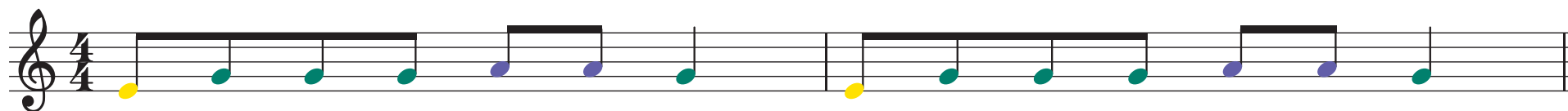

5  
σελ. 28

### Κούνια μπέλα

Παιδικό τραγούδι  
(πρώτα μέτρα)

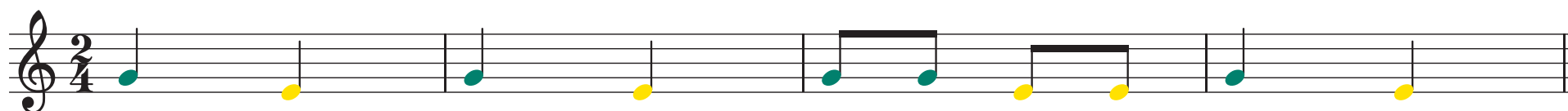

# ΜΟΥΣΙΚΟ ΠΑΙΧΝΙΔΙ 4 Ηχοϊστορία

## Είμαστε όλοι μι' αγκαλιά

στίχοι - μουσική: Περακάκη Ε. & Μίντζα Μ.

Παί-ζω τρέ-χω και γε-λώ Παί-ζω τρέ-χω τρα-γου-δώ Τι χα-ρά τι ο-μορ-φιά

7

Εί - μα - στε λοι μι'α - γκα - λιά

# ΜΟΥΣΙΚΟ ΠΑΙΧΝΙΔΙ 4 Ηχοϊστορία

## Είμαστε όλοι μι' αγκαλιά

Παί- ζω τρέ- χω και γε- λώ παί- ζω τρέ- χω τρα- γου- δώ

Τι χα- ρά τι ό- μορ- φιά Εί- μα- στεό- λοι μι'α- γκα- λιά

# ΜΟΥΣΙΚΟ ΠΑΙΧΝΙΔΙ 7

## Καρτέλες με ρυθμικά σχήματα

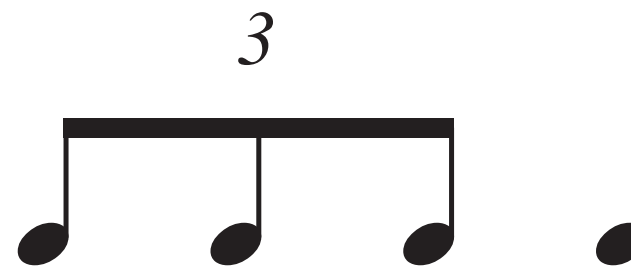

# ΜΟΥΣΙΚΟ ΠΑΙΧΝΙΔΙ 8

## Καρτέλες με τέταρτα

# ΜΟΥΣΙΚΟ ΠΑΙΧΝΙΔΙ 8

## Καρτέλες με όγδοα

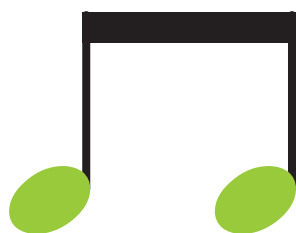
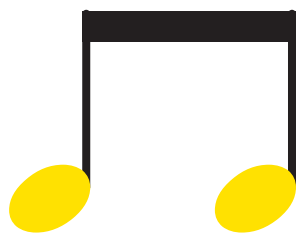

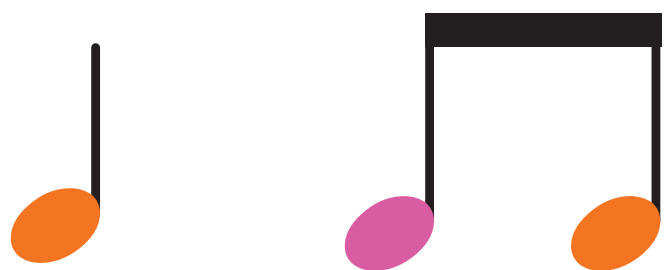

# ΜΟΥΣΙΚΟ ΠΑΙΧΝΙΔΙ 8

## Καρτέλες με ρυθμικά σχήματα

ΜΟΥΣΙΚΟ ΠΑΙΧΝΙΔΙ 12α

Νότα	Χρώμα σωλήνα	Μέτρο: 1				Μέτρο: 2									
		1	+	2	+	3	+	4	+						
<b>E</b>															
<b>C</b>															
<b>A</b>															
<b>D</b>															
<b>C'</b>															
<b>G</b>															

Πηγή: Ramsell, 2009: 9

# ΜΟΥΣΙΚΟ ΠΑΙΧΝΙΔΙ 12β

A) η ομάδα C G:

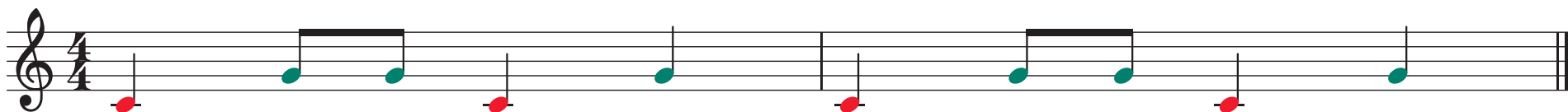

B) η ομάδα A D:

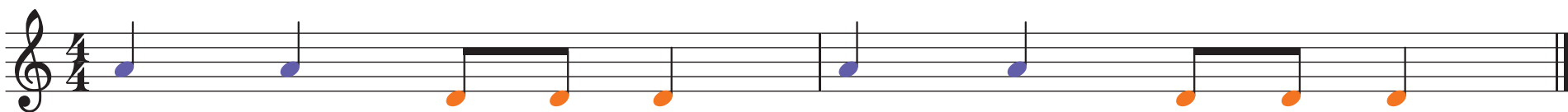

Γ) η ομάδα E C':

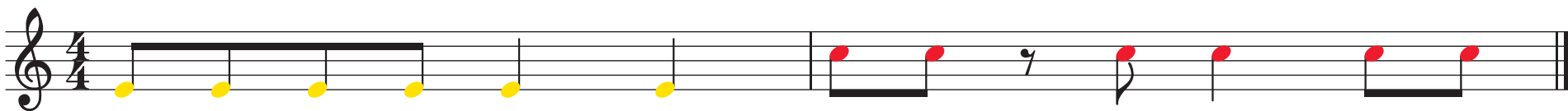

# ΜΟΥΣΙΚΟ ΠΑΙΧΝΙΔΙ 13

## Γραφική παρτιτούρα για Boomwhackers

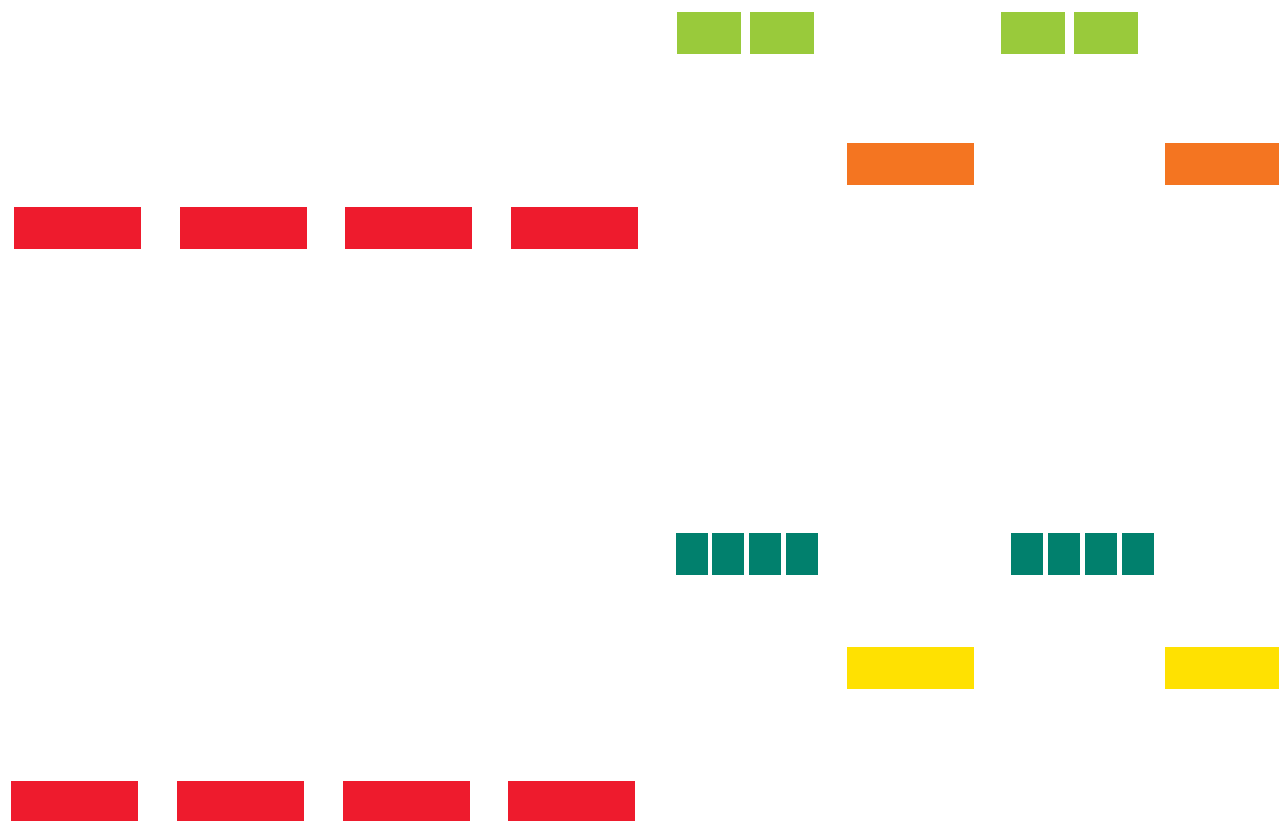

## ΜΟΥΣΙΚΟ ΠΑΙΧΝΙΔΙ 17

## Το τραγούδι των μουσικών σωλήνων

Μελωδία για Boomwhackers I

## ΜΟΥΣΙΚΟ ΠΑΙΧΝΙΔΙ 17

## Το τραγούδι των μουσικών σωλήνων

στίχοι - μουσική: Περακάκη Ε. &amp; Μίντζα Μ.

Φωνή/Boomwhackers I

Boomwhackers II

Boomwhackers III

5

Φωνή/Boom. I

Boom. II

Boom. III

παί - ζω μου - συ - κή  
μωβ κυ - πα - ρισ - σί

7

Φωνή/Boom. I

Boom. II

Boom. III

κά - θε χρώ - μα και μια νό - τα  
βά - ζω και το κί - τρι - νο.

1. ά - κου πώς η - χεί  
2. να η πε - ντα - το - νι - κή

## ΜΟΥΣΙΚΟ ΠΑΙΧΝΙΔΙ 20

## Μη μιλάς άλλο γι' αγάπη

Μελωδική φράση μπάσου για Boomwhackers

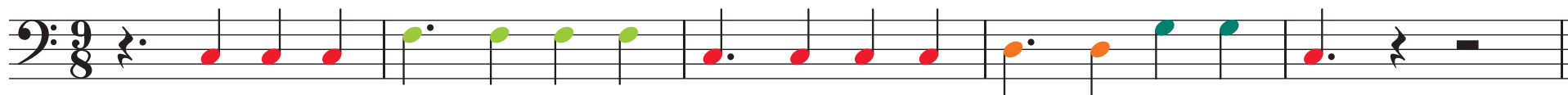

## ΜΟΥΣΙΚΟ ΠΑΙΧΝΙΔΙ 20

## Μη μιλάς άλλο γι' αγάπη

στίχοι - μουσική: Δ. Σαββόπουλος

Φωνή

C

F

Μη μι-λάς άλ-λο γι'α - γά - πη η α - γά - πη 'νοι πα -  
φέ - ρει κα - λη - μέ - ρα θα θα μι-ας

Boomwhackers

3

Φωνή

C

Dm

G

ντού στην καρ-διά μας στη μα - τιά μας τρώ-ει τα χεί - λη τρώ-ει το  
πει θα μι-ας φύ - γει θα θα ξα - νάρ - θει κιό - λο πά-λασ' την αρ -

Boom.

5

Φωνή

1. C

2. C

1.

2.

χή

νου Κιό - ταν θα 'χου - μ'υ - πο -  
χή

Boom.

## ΜΟΥΣΙΚΟ ΠΑΙΧΝΙΔΙ 20

## Μη μιλάς άλλο γι' αγάπη

Παρτιτούρα για Boomwhackers

Μη μιλάς άλλο γι' αγάπη

η αγάπη 'ναι παντού

στην καρδιά μας στη ματιά μας

τρώει τα χείλη τρώει το νου

## ΜΟΥΣΙΚΟ ΠΑΙΧΝΙΔΙ 21

## Βροχή

Οδηγός Ακρόασης

Εισαγωγή

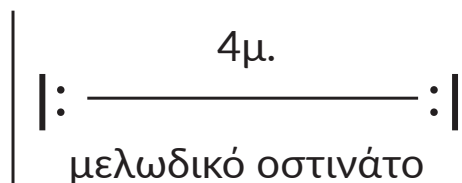

Α' θέμα

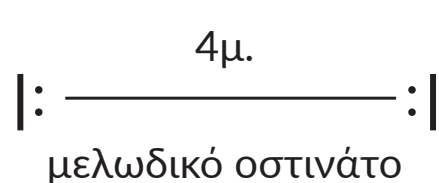

Β' θέμα

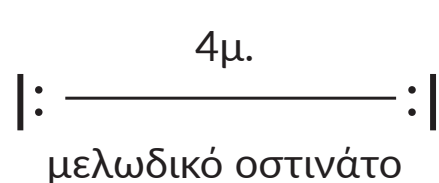

Γέφυρα

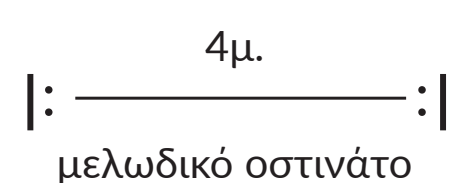

Α' θέμα

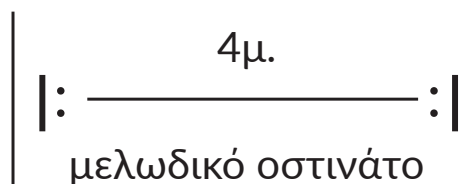

Β' θέμα

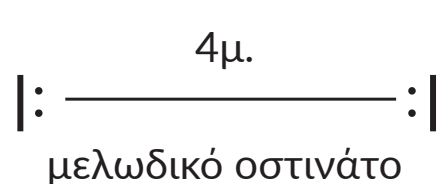

Coda

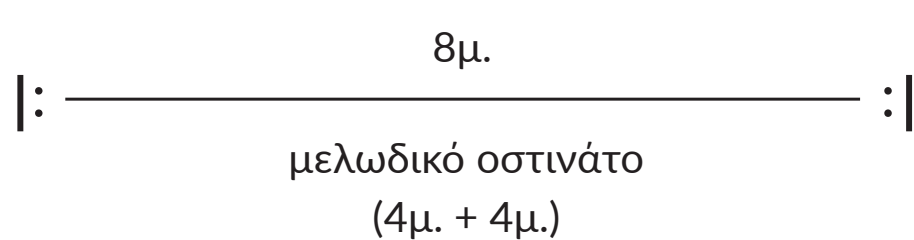

## Βροχή

Μελωδικό οστινάτο για Βοομwhackers

Μ. Χατζιδάκις

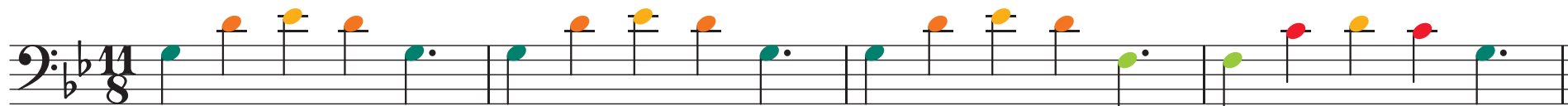

## Βροχή

Μελωδία Α' θέματος για Boomwhackers

Μ. Χατζιδάκις

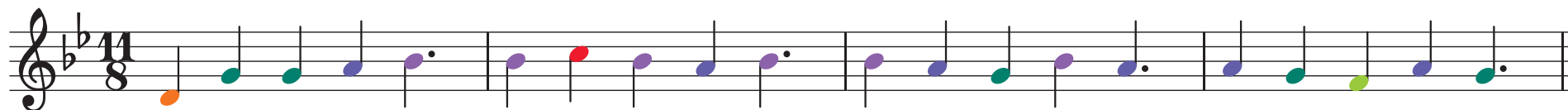

## ΜΟΥΣΙΚΟ ΠΑΙΧΝΙΔΙ 22

## Carmen (Overture)

1η ομάδα: Do, SOL, MI, Re, Mi, SI

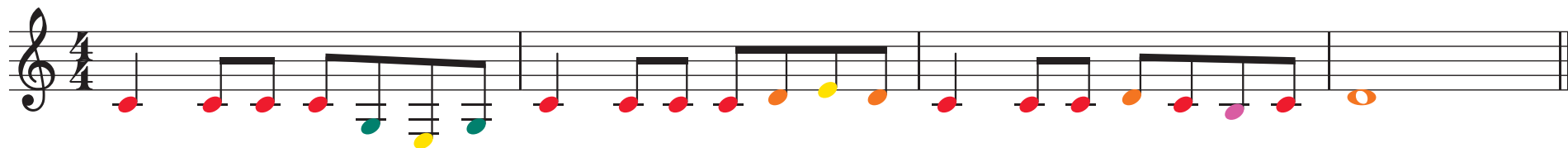

2η ομάδα Fa, Do, La, Sol, Mi, Re, SI, SIb

3η ομάδα: Sol, Fa, Re#/Mib, SOL, LA, SI, Mi, Re, Do

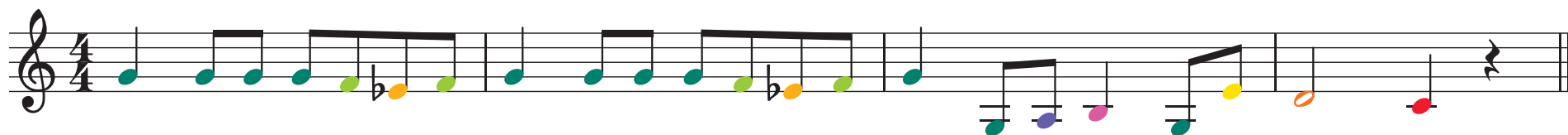

## ΜΟΥΣΙΚΟ ΠΑΙΧΝΙΔΙ 22

## Carmen (Overture)

Α' θέμα

Ελεξεργασία: Περακάκη Ε. - Μιντζα Μ.

G. Bizet

Boomwhackers

Μαράκες/Ξυλάκια

Ντέφι

Πιατίνια

Τρύφωνο

5

1.

2.

Boom.

Μαρ./Ξυλ.

Ντ.

Πιατ.

Τρ.

10

1.

2.

Boom.

Μαρ./Ξυλ.

Ντ.

Πιατ.

Τρ.

# ΜΟΥΣΙΚΟ ΠΑΙΧΝΙΔΙ 22

## Carmen (Overture)

Α' θέμα

Γραφική παρτιτούρα για Boomwhackers

G. Bizet

## ΜΟΥΣΙΚΟ ΠΑΙΧΝΙΔΙ 23

## Ο χορός των ιπποτών

Γραφική παρτιτούρα για Boomwhackers (αρμονική συνοδεία)

S. Prokofiev

3      Pink      Teal      Pink  
Yellow

4      Pink      Teal      Pink  
Yellow

5      Green      Pink      Green  
Orange

6      Green      Pink      Green  
Orange

7      Orange      Teal      Orange  
Green

8      Orange      Teal      Orange  
Green

9      Orange      wavy      Red      wavy

10      Red      wavy      Pink      wavy      ||

## ΜΟΥΣΙΚΟ ΠΑΙΧΝΙΔΙ 23

### Ο χορός των ιπποτών

Αρμονική συνοδεία (μ. 1-10) για Boomwhackers

Επεξεργασία: Περακάκη Ε. - Μίντζα Μ.

S. Prokofiev

## ΜΟΥΣΙΚΟ ΠΑΙΧΝΙΔΙ 24

## Dindirindin

Anonymous (around 1500)  
Other reference: Flecha, Mateo (El Viejo): Je me levé

[Lively]

$\text{♩} = \text{♩}$  of preceding

S Din-di-rin din-di-rin da - ña din-di-rin - din.  
A me le-vé un bel ma - tin, Ma - ti -  
T En con - tré le rui - se - ñor que can -  
B "Rui - se - ñor le rui - se - ñor fáç - teme-a-

Din-di-rin din-di-rin da - ña din-di-rin - din.  
1. Je me le-vé un bel ma - tin, Ma - ti -  
2. En con - tré le rui - se - ñor que can -  
3. "Rui - se - ñor le rui - se - ñor fáç - teme-a-

1. Ich stand eines schönen Morgens auf, morgens in den Feldern.  
2. Ich traf die Nachtigall, die in den Ästen sang.  
3. Nachtigall, überbringe diese Nachricht für mich.

$\text{♩} = \text{♩}$  of preceding

10 S na - ta per la pra - ta En - con - tré le rui - se - ñor que can - ta - ba  
A ta - ba so la ra ma. "Rui - se - ñor le rui - se - ñor fáç - teme-a-ques - ta  
T ques-ta em - ba - xa - ta. Y dí - ga - lo a mon a - mí que je ya so  
B

na - ta per la pra - ta En - con - tré le rui - se - ñor que can - ta - ba  
A ta - ba so la ra ma. "Rui - se - ñor le rui - se - ñor fáç - teme-a-ques - ta  
T ques-ta em - ba - xa - ta. Y dí - ga - lo a mon a - mí que je ya so  
B

Ich traf die Nachtigall, die in den Ästen sang.  
Nachtigall, überbringe diese Nachricht für mich  
Sag meinem Liebsten, dass ich nun verheiratet bin.

19 S so la ra - ma. Din-di-rin - din. Din-di-rin da - ña din-di-rin - din.  
A em - ba - xa - ta. Din-di-rin - din." Din-di-rin da - ña din-di-rin - din.  
T ma - ri - ta - ta. Din-di-rin - din." Din-di-rin da - ña din-di-rin - din.  
B

so la ra - ma, din-di-rin - din. Din-di-rin da - ña din-di-rin - din.  
A em - ba - xa - ta, din-di-rin - din." Din-di-rin da - ña din-di-rin - din.  
T ma - ri - ta - ta, din-di-rin - din." Din-di-rin da - ña din-di-rin - din.  
B

## ΜΟΥΣΙΚΟ ΠΑΙΧΝΙΔΙ 24

29

σελ. 80

### Dindirindin

Soprano

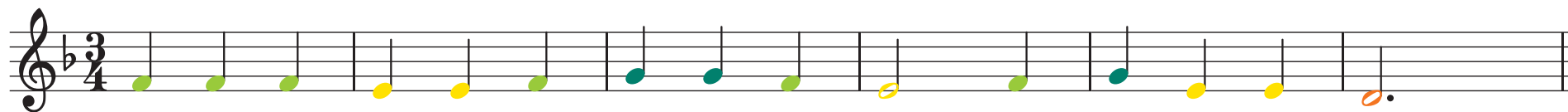

30

σελ. 80

### Dindirindin

Tenor

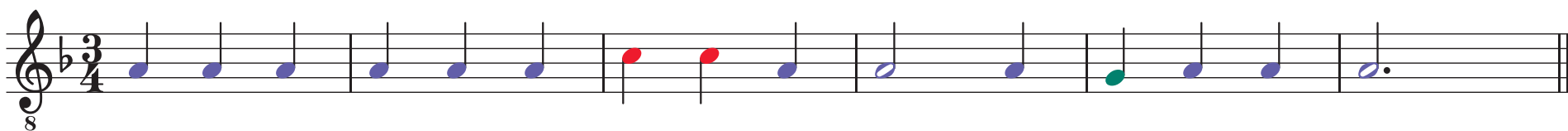

## ΜΟΥΣΙΚΟ ΠΑΙΧΝΙΔΙ 24

## Dindirindin

Ελεξεργασία: Περακάκη Ε. - Μίντζα Μ.

Ανώνυμου (περ. 1500)

## ΜΟΥΣΙΚΟ ΠΑΙΧΝΙΔΙ 25

## Θαλασσάκι μου

Μελωδία β' φωνής για Boomwhackers

Φωνή Α'

Θά - λασ - - σα - - - θά-λασ-σα τους - θα-λασ - - - σι -

Φωνή Β' / Boomwhackers

Θά - λασ - σα θά - λασ - σα θά - λασ - σα

4

Φωνή Α'

νούς - - - θα-λασ - σά - κι μου μην τους - θα - λασ - σο-δέρ - νεις -

Φωνή Β' / Boom.

α - - - α α - - -

συνεχίζεται στην επόμενη σελίδα

8

Φωνή Α'

θα - λασ - σά - κι μου - και φέ - ρε το - που - λά - κι μου

Φωνή Β' / Boom.

12

Φωνή Α'

μου - Θά - λασ - σα κί - αρ - μυ - ρό - νε - ρό - να σε ξε -  
 χά - σω δεν - μπο - ρώ - θά - λασ - σα

Φωνή Β' / Boom.

Θά - λασ - σα θά - λασ - σα

15

Φωνή Α'

χά - σω δεν - μπο - ρώ - Να σε ξε - ρό -  
 κί - αρ - μυ - ρό - νε -

Φωνή Β' / Boom.

θά - λασ - σα α α

## ΜΟΥΣΙΚΟ ΠΑΙΧΝΙΔΙ 25

## Θαλασσάκι μου

Γραφική παρτιτούρα για Boomwhackers (β' φωνή)

1	2	3	4	5
 Θά - λασ - σα	 Θά - λασ - σα	 Θά - λασ - σα	 α.....	 α α.....
13	14	15	16	
 Θά - λασ - σα	 Θά - λασ - σα	 Θά - λασ - σα	 α.....	

## ΜΟΥΣΙΚΟ ΠΑΙΧΝΙΔΙ 25

## Θαλασσάκι μου

Επεξεργασία: Περακάκη Ε. - Μίντζα Μ.

Παραδοσιακό Καλύμνου

Φωνή Α' Σσσς Σσσς Σσσς Σσσς Σσσς Σσσς Σσσς Θά - λασ - σα

Φωνή Β' Θά - λασ - σα

Boomwhackers Θά - λασ - σα

Ξυλόκλα/Μαράκες

Ocean Drum

6  
Φωνή Α' σα θά - λασ - σα τάς θα - λασ - σα

Φωνή Β' θά - λασ - σα θά - λασ - σα

Boom. θά - λασ - σα

Ξυλόκλα/Μαράκες

Oc. Dr.

Θαλασσάκι μου (2)

ΜΟΥΣΙΚΟ ΠΑΙΧΝΙΔΙ 25

8

Φωνή Α' θά - λασ - σά - κι μου μιν τους θά -  
 Φωνή Β' α α μιν τους θά -  
 Boom. α  
 Ξύλ./Μαρ. α  
 Οc. Dr.

11

Φωνή Α' λασ - σο - δέρ - νεις θά - λασ - σά - κι μου και φέ - ρε  
 Φωνή Β' λασ - σο - δέρ - νεις θά - λασ - σά - κι μου και φέ - ρε  
 Boom.  
 Ξύλ./Μαρ.  
 Οc. Dr.

14

Φωνή Α' το που - λά - κι μου θά - λασ - σα  
 Φωνή Β' το που - λά - κι μου  
 Boom.  
 Ξύλ./Μαρ.  
 Οc. Dr.

συνεχίζεται στην επόμενη σελίδα

## ΜΟΥΣΙΚΟ ΠΑΙΧΝΙΔΙ 26

## Μενεξέδες και ζουμπούλια

Παρτιτούρα για Boomwhackers (ρεφραίν)

Ί - βα - λα  
 Ί - βα - λα

ί - βα - λα  
 ί - βα - λα

ω  
 ω

Πά - με για -  
 μό - νο ε -

λό - ο για -  
 σέ - ν'α - γα -

λό  
 πώ

## ΜΟΥΣΙΚΟ ΠΑΙΧΝΙΔΙ 26

## Μενεξέδες και ζουμπούλια

Γραφική παρτιτούρα για Boomwhackers (αρμονική συνοδεία)<sup>1</sup>

The graphic notation consists of two systems of colored squares, each representing a measure. The first system is repeated 4 times, and the second system is repeated 2 times. Each system has three rows of squares: a top row of two squares, a middle row of two squares, and a bottom row of one square. The colors of the squares vary between systems and repetitions.

System 1 (repeated 4 times):

- Row 1: Blue, Blue
- Row 2: Green, Green
- Row 3: Orange

System 2 (repeated 2 times):

- Row 1: Purple, Purple
- Row 2: Teal, Teal
- Row 3: Orange

System 3 (repeated 2 times):

- Row 1: Blue, Blue
- Row 2: Green, Green
- Row 3: Orange

System 4 (repeated 2 times):

- Row 1: Blue, Blue
- Row 2: Green, Green
- Row 3: Orange

System 5 (repeated 2 times):

- Row 1: Blue, Blue
- Row 2: Yellow, Yellow
- Row 3: Red

System 6 (repeated 2 times):

- Row 1: Blue, Blue
- Row 2: Green, Green
- Row 3: Orange

System 7 (repeated 2 times):

- Row 1: Blue, Blue
- Row 2: Yellow, Yellow
- Row 3: Red

System 8 (repeated 2 times):

- Row 1: Blue, Blue
- Row 2: Green, Green
- Row 3: Orange

System 9 (repeated 2 times):

- Row 1: Blue, Blue
- Row 2: Green, Green
- Row 3: Orange

System 10 (repeated 2 times):

- Row 1: Blue, Blue
- Row 2: Yellow, Yellow
- Row 3: Red

System 11 (repeated 2 times):

- Row 1: Blue, Blue
- Row 2: Green, Green
- Row 3: Orange

System 12 (repeated 2 times):

- Row 1: Blue, Blue
- Row 2: Yellow, Yellow
- Row 3: Red

System 13 (repeated 2 times):

- Row 1: Blue, Blue
- Row 2: Green, Green
- Row 3: Orange

System 14 (repeated 2 times):

- Row 1: Blue, Blue
- Row 2: Green, Green
- Row 3: Orange

System 15 (repeated 2 times):

- Row 1: Blue, Blue
- Row 2: Yellow, Yellow
- Row 3: Red

System 16 (repeated 2 times):

- Row 1: Blue, Blue
- Row 2: Green, Green
- Row 3: Orange

1 Κατά την εκτέλεση να ληφθεί υπόψη το ελλιπές μέτρο της μελωδίας στο τελευταίο ρεφραίν (κλείσιμο).

## ΜΟΥΣΙΚΟ ΠΑΙΧΝΙΔΙ 26

## Μενεξέδες και ζουμπούλια

Επεξεργασία: Περακάκη Ε. - Μίντζα Μ.

Πολίτικο

Φωνή

Μεταλόφωνο

Boomwhackers I

Boomwhackers II

Πιάνο

Dm Gm Dm A

Με-νε - ξέ - δεξ και ζου - μπού - λια και - θα - λασ - σι -  
 δέι - τε το που - λί μου χαί - ρε - τί - σια -

7

Φωνή

Μεταλ.

Boom. I

Boom. II

Πιάνο

Dm Gm Dm

να - που - λιά Σαν θα δεί - τε το που - λί μου χαί - ρε -  
 τα - πολ - λά Με - νε - ξέ - δεξ και ζου - μπού - λια και - θα -

συνεχίζεται στην επόμενη σελίδα

14

A Dm

Φωνή  
τί - σμα - τα — πολ - λά  
λάσ - σι - να — που - λιά

1. 2.

1-βα - λα ί - βα - λα

Σαν θα

1. 2.

Μεταλ.

1. 2.

Boom. I

1. 2.

Boom. II

1. 2.

Πιάνο

21

A Dm

Φωνή  
ω — — — — — πά - με για - λό - — — — — — για - λό - — — — — —

1-βα - λα ί - βα - λα

1. 2.

Μεταλ.

1. 2.

Boom. I

1. 2.

Boom. II

1. 2.

Πιάνο

29

Φωνή

Μεταλ.

Boom. I

Boom. II

Πιάνο

A

Dim

ω - - - - - μύ - νο ε - - σέ - ν'α - γα - πώ - - - - -

## ΜΟΥΣΙΚΟ ΠΑΙΧΝΙΔΙ 27

## Βλέπω καράβια κι έρχονται

Μελωδικό οστινάτο για Boomwhackers

Έ - για — μό - λα έ - για λέ - σα

## ΜΟΥΣΙΚΟ ΠΑΙΧΝΙΔΙ 27

## Βλέπω καράβια κι έρχονται

Επεξεργασία: Περακάκη Ε. - Μίντζα Μ.

Παραδοσιακό Σκιάθου

Α' Φωνή

Βλέ - πω κα - ρά - βια\_\_ κι έρ - χο - νται\_\_ ω - ραί - α που μου\_\_

Β' Φωνή

Έ - για\_\_ μό - λα έ - για λέ - σα Έ - για\_\_ μό - λα

Boomwhackers

συνεχίζεται στην επόμενη σελίδα

7

A' Φωνή

φαί - νο - νται κα - ρα - βά κα - ρα - βά - κια π'αρ - με - νί - ζουν

B' Φωνή

έ - για λέ - σα Έ - για μό - λα έ - για λέ - σα

Boom.

13

A' Φωνή

την - καρ - δού την καρ - δού - λα μου ρα - γί - ζουν

B' Φωνή

Έ - για μό - λα έ - για λέ - σα

Boom.

# Chiri biri bim

Συνοδεία α' φωνής για Boomwhackers I

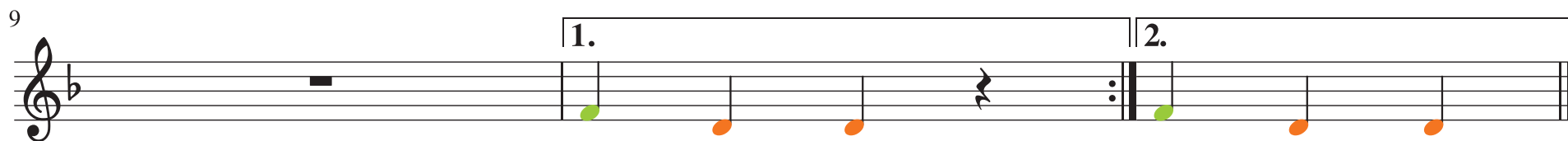

# Chiri biri bim

Μελωδία β' φωνής για Boomwhackers II

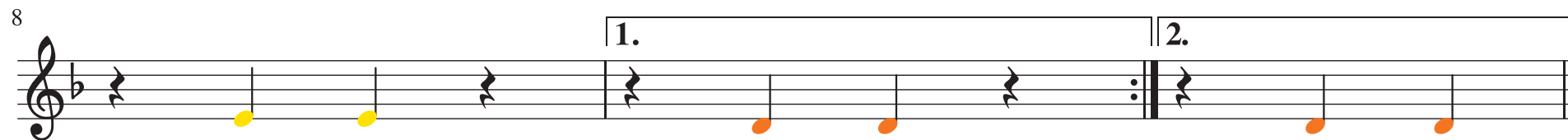
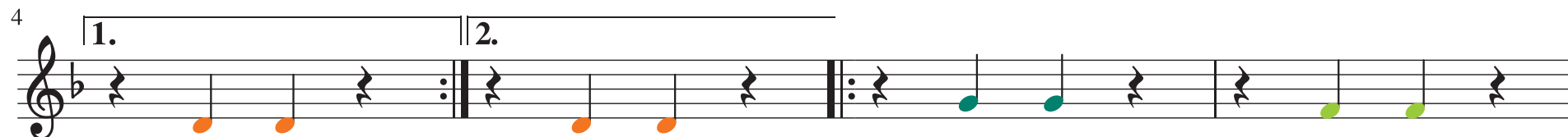
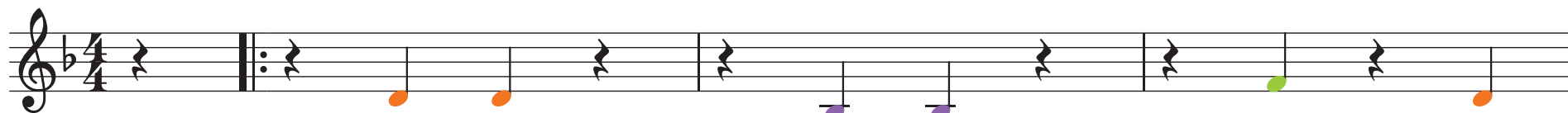

## ΜΟΥΣΙΚΟ ΠΑΙΧΝΙΔΙ 28

## Chiri biri bim

Επεξεργασία: Περακάκη Ε. - Μίντζα Μ.

Εβραϊκό παραδοσιακό

A' Φωνή  
Chi-ri bim  
chi-ri bom  
bim bom bim bom

B' Φωνή  
bom bom  
bom bom  
bom bom

Boomwhackers I  
Boomwhackers II

Ντέφι

Πιάνο

4

A' Φωνή  
bi-ri bom Chiri  
Oy chi-ri bi-ri bi-ri bim bom bom

B' Φωνή  
bom bom bom bom

Boom. I  
bom bom

Boom. II  
bom bom

Ντέφι  
bom bom

Πιάνο  
bom bom

8

A' Φωνή  
Oy chi-ri bi-ri bi-ri bim bom bom

B' Φωνή  
bom bom bom bom

Boom. I  
bom bom

Boom. II  
bom bom

Ντέφι  
bom bom

Πιάνο  
bom bom

# ΜΟΥΣΙΚΟ ΠΑΙΧΝΙΔΙ 29

## Siyahamba

Συνοδεία για Boomwhackers I

## Siyahamba

Γραφική παρτιτούρα για Boomwhackers II (αρμονική συνοδεία)

**Row 1:**

- Measure 1: Re (orange), SI (pink), SOL (green)
- Measure 2: Re (orange), SI (pink), SOL (green)
- Measure 3: Re (orange), LA (blue), FA# (green)
- Measure 4: Re (orange), SI (pink), SOL (green)

**Row 2:**

- Measure 1: Mi (yellow), DO (red), SOL (green)
- Measure 2: Re (orange), SI (pink), SOL (green)
- Measure 3: Re (orange), LA (blue), FA# (green)
- Measure 4: Re (orange), SI (pink), SOL (green)

Each row ends with a double bar line and a repeat sign (two vertical lines with a colon between them).

## ΜΟΥΣΙΚΟ ΠΑΙΧΝΙΔΙ 29

## Siyahamba

Επεξεργασία: Περακάκη Ε. - Μίντζα Μ.

Παραδοσιακό Αφρικής

Φωνή  
Si - ya - hamb' e - ku - kha - nyen Kwen-khos' Si - ya -  
Σι - για - χάμπτ' ε - κου - κα - νιέν κουέν - κοζ Σι - για -

Patchen

Clap

Μεταλλόφωνο

Boomwhackers I

Boomwhackers II

Ξυλάκια/Μαράκες

3  
Φωνή  
hamb' e - ku - ka - nyen Kwen khos' Si - ya -  
χάμπτ' ε - κου - κα - νιέν Κωσέν κοζ Σι - για -

Patch.

Cl.

Μεταλ.

Boom. I

Boom. II

Ξυλ./Μαρ.

συνεχίζεται στην επόμενη σελίδα

6

Φωνή  
Si-ya - ham ba — Si-ya - hamb' e - ku- kha nyen Kwen - khos' -  
Σι-για - χά-μπα — Σι-για - χάμπ' ε κου-κά-νιέν κουέν - κοζ —

Patch.  
ham ba —  
χά-μπα —

Cl.

Μεταλ.

Boom. I

Boom. II

Ενλ./Μαφ.

9

Φωνή  
Si - ya Κουέν  
Σι - για

Patch.

Cl.

Μεταλ.

Boom. I

Boom. II

Ενλ./Μαφ.